

**1 La familia** Look at the family tree and describe the relationships between these people.

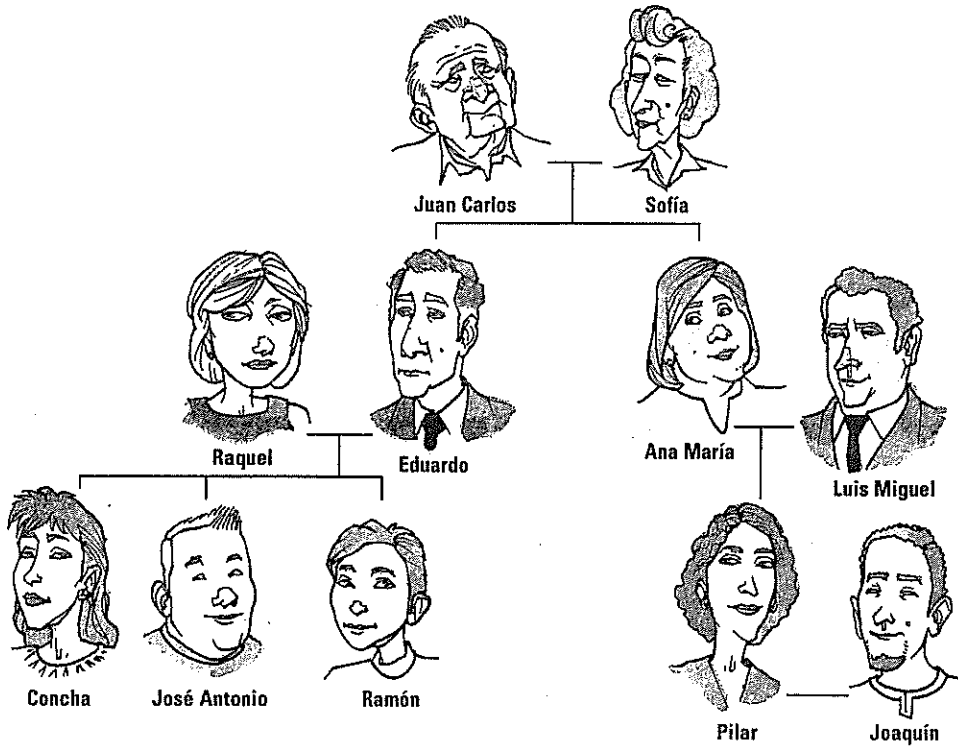

**modelo**

Eduardo / Concha  
Eduardo es el padre de Concha.

1. Juan Carlos y Sofía / Pilar

---

2. Pilar / Ana María y Luis Miguel

---

3. Eduardo / Raquel

---

4. José Antonio y Ramón / Concha

---

5. Raquel / Pilar

---

6. Concha, José Antonio y Ramón / Pilar

---

7. Ana María / Raquel

---

8. Joaquín / Ana María y Luis Miguel

---

**2****Diferente** Write the word that does not belong in each group.

1. ingeniera, médica, programadora, periodista, hijastra \_\_\_\_\_
2. cuñado, nieto, yerno, suegra, nuera \_\_\_\_\_
3. sobrina, prima, artista, tía, hermana \_\_\_\_\_
4. padre, hermano, hijo, novio, abuelo \_\_\_\_\_
5. muchachos, tíos, niños, chicos, hijos \_\_\_\_\_
6. amiga, hermanastra, media hermana, madrastra \_\_\_\_\_

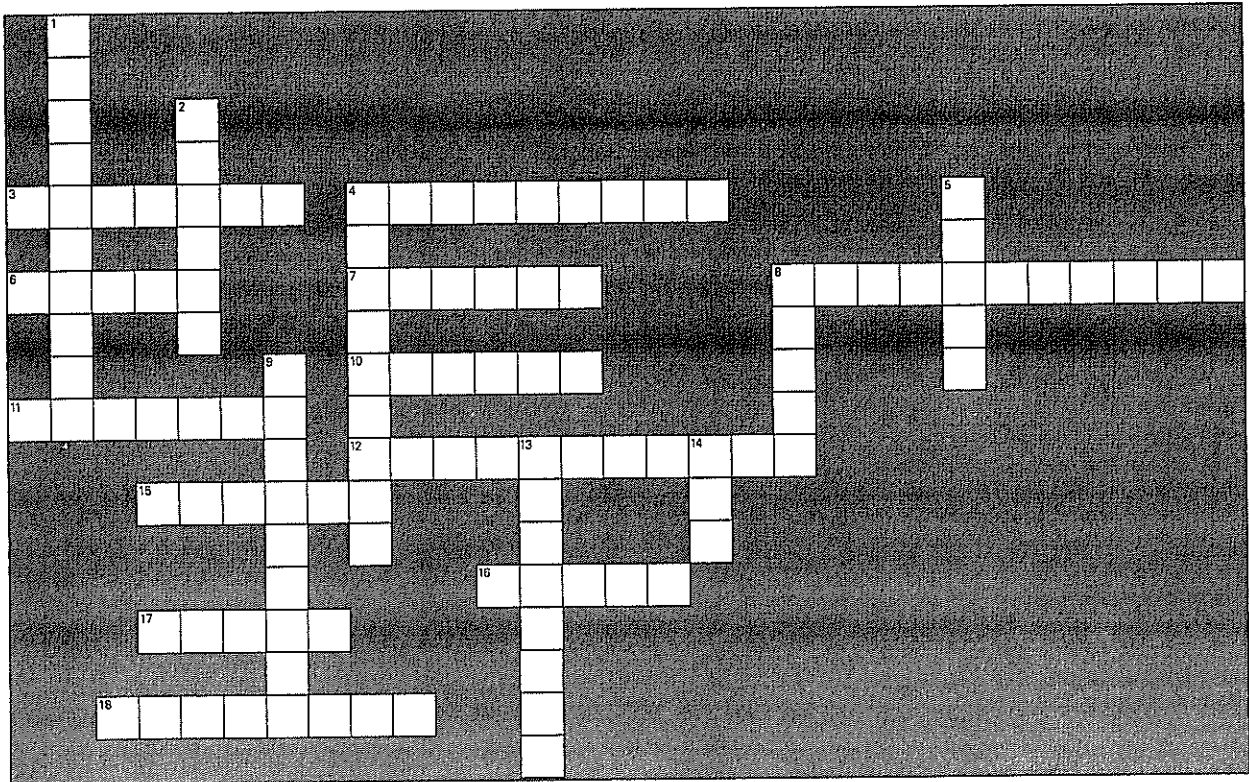
**3****Crucigrama** Complete this crossword puzzle.**Horizontales**

3. el hijo de mi hermano
4. la esposa de mi padre, pero no soy su hijo
6. el hijo de mi hija
7. el esposo de mi hermana
8. hombre que estudió (*studied*) computación
10. la madre de mi padre
11. padre, madre e (*and*) hijos
12. el hijo de mi madrastra, pero no de mi padre
15. doctor
16. tus nietos son los \_\_\_\_\_ de tus hijos
17. personas en general
18. la hija de mi esposa, pero no es mi hija

**Verticales**

1. mujer que escribe (*writes*) para el *New York Times*
2. compañeros inseparables
4. chicos
5. el esposo de mi madre es el \_\_\_\_\_ de mis abuelos
8. el hijo de mi tía
9. abuelos, primos, tíos, etc.
13. Pablo Picasso y Diego de Velázquez
14. el hermano de mi madre

**contextos****Lección 3****1****Sopa de letras**

A. Look for words that have to do with families or relationships. They can be found horizontally, vertically and diagonally. Circle the words you find and write them in the blanks.

B	I	S	A	B	U	E	L	A	H	M	T	H
B	A	S	M	A	N	H	G	T	R	A	E	E
C	U	Ñ	A	D	O	Y	R	P	P	D	O	R
L	O	S	D	I	A	R	Y	A	E	R	T	M
E	U	O	Í	E	H	O	N	D	M	E	H	A
S	M	B	O	T	I	H	P	R	I	M	A	N
P	F	R	A	N	J	T	H	A	E	R	Í	O
O	N	I	O	M	O	P	R	S	I	P	E	N
S	S	N	D	O	N	V	O	T	E	T	S	P
O	H	O	E	R	M	A	I	R	B	O	Í	N
S	T	E	U	B	A	D	Í	O	B	A	N	A
J	U	A	A	B	U	E	L	O	N	Y	S	O

- |          |          |           |
|----------|----------|-----------|
| 1. _____ | 5. _____ | 9. _____  |
| 2. _____ | 6. _____ | 10. _____ |
| 3. _____ | 7. _____ | 11. _____ |
| 4. _____ | 8. _____ | 12. _____ |

B. In Spanish, define five of the words you found.

1. \_\_\_\_\_
2. \_\_\_\_\_
3. \_\_\_\_\_
4. \_\_\_\_\_
5. \_\_\_\_\_

## contextos

2

**Identificar** Complete the sentences with words from **Contextos**.



1. Daniela y Rubiela son \_\_\_\_\_.



2. Las jóvenes son buenas \_\_\_\_\_.



3. La \_\_\_\_\_ es muy bonita.



4. El \_\_\_\_\_ come una manzana (*apple*).

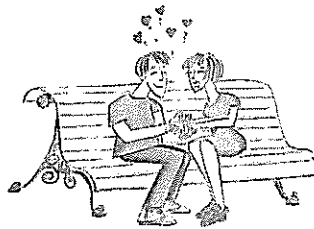

5. Los \_\_\_\_\_ hablan de amor (*love*).

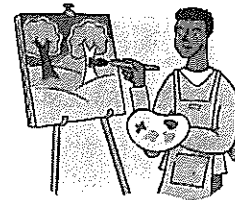

6. El \_\_\_\_\_ es de Puerto Rico.



7. Él es Hernán Álvarez, es el \_\_\_\_\_ de mi abuela.



8. A Gustavo le gustan las computadoras. Él es \_\_\_\_\_.

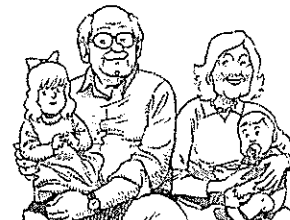

9. Los \_\_\_\_\_ de Natalia y Simón viven en México.

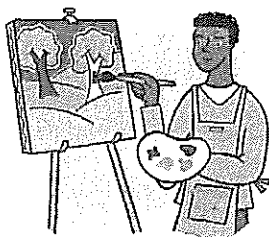

10. Hay mucha \_\_\_\_\_ en el estadio hoy.

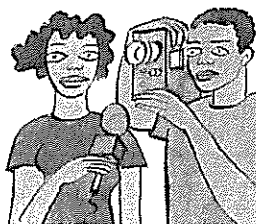

11. Los \_\_\_\_\_ necesitan entrevistar a la gente.

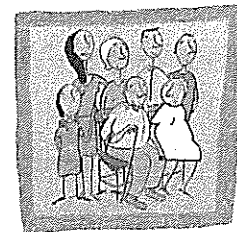

12. Mi \_\_\_\_\_ no es grande, pero (*but*) es muy interesante.

**contextos**

**Lección 3**

**1 Escoger** You will hear some questions. Look at the family tree and choose the correct answer to each question.

**La familia González**

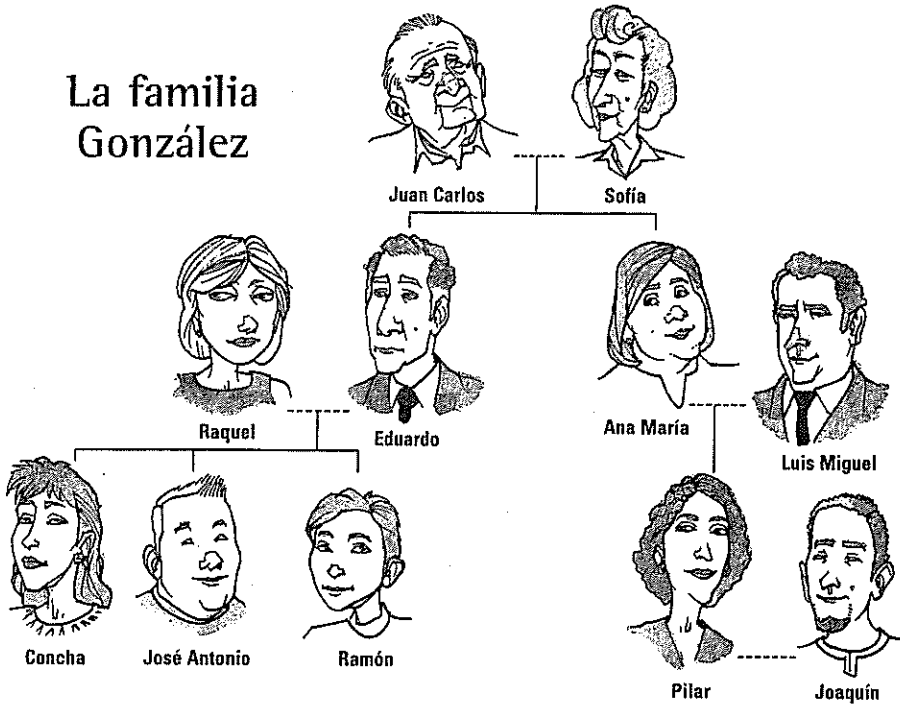

- |                   |              |                            |                        |
|-------------------|--------------|----------------------------|------------------------|
| 1. a. Pilar       | b. Concha    | 5. a. José Antonio y Ramón | b. Eduardo y Ana María |
| 2. a. Luis Miguel | b. Eduardo   | 6. a. Joaquín              | b. Eduardo             |
| 3. a. Sofía       | b. Ana María | 7. a. Ana María            | b. Sofía               |
| 4. a. Raquel      | b. Sofía     | 8. a. Luis Miguel          | b. Juan Carlos         |

**2 La familia González** Héctor wants to verify the relationship between various members of the González family. Look at the drawing and answer his questions with the correct information. Repeat the correct response after the speaker. (6 items)

**modelo**

Juan Carlos es el abuelo de Eduardo, ¿verdad?  
 No, Juan Carlos es el padre de Eduardo.

**3 Profesiones** Listen to each statement and write the number of the statement below the drawing it describes.

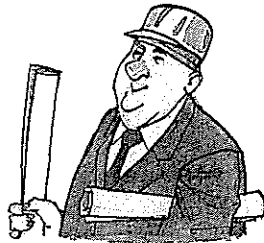

a. \_\_\_\_\_



b. \_\_\_\_\_



c. \_\_\_\_\_



d. \_\_\_\_\_

